

p2-5 ■ GÉOGRAPHIE HUMAINE Société

p6-9 ■ TERRITOIRE Énergie

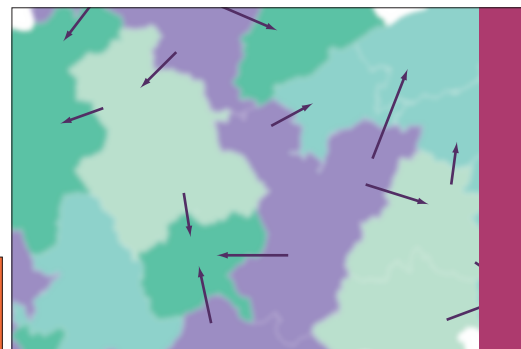

p10-13 ■ TERRITOIRE Santé

p14-17 ■ AMÉNAGEMENT Pédagogie

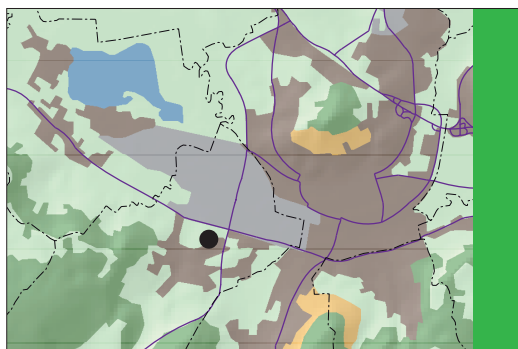

p18-24 ■ TERRITOIRE Démographie

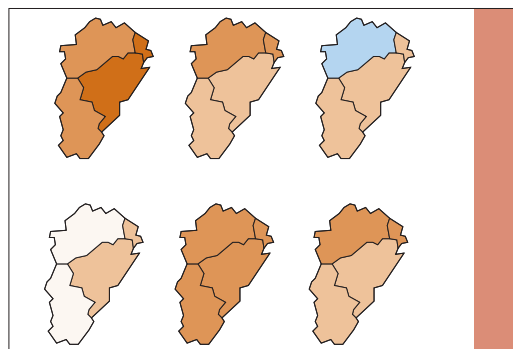

RÉDACTION ET ADMINISTRATION

UFR des Sciences du Langage, de l'Homme et de la Société

32 rue Mégevand
25030 BESANÇON CEDEX
Téléphone : 03 81 66 54 06
@courriel : daniel.joly@univ-fcomte.fr

DIRECTEUR DE PUBLICATION

Anne GRIFFOND-BOITIER

DIRECTEUR DE RÉDACTION

Daniel JOLY

COMITÉ DE RÉDACTION

Igor AGBOSSOU ■ Jean-Philippe ANTONI ■
Pascal BÉRIEN ■ Thierry BROSSARD ■
Catherine CAILLE-CATTIN ■ Sophie CAREL ■
Céline CLAUZEL ■ Edwige DUBOS-PAILLARD ■
Jean-Christophe FOLTÊTE ■

Pierre FRANKHAUSER ■ Pascal GILLON ■ Anne
GRIFFOND-BOITIER ■ Madeleine GRISELIN
■ Frédéric GROSJEAN ■ Hélène HOUOT ■
Daniel JOLY ■ Alexandre MOINE ■
Serge ORMAUX ■ Loïc RAVENEL ■ Marie-
Hélène DE SÈDE-MARCEAU ■ Cécile TANNIER ■
Patrice TISSANDIER ■ Florian TOLLE ■
François Pierre TOURNEUX ■ Michel VRAC ■

COMITÉ DE LECTURE

Jean-Philippe ANTONI ■ André PIERRE ■
Anne GRIFFOND-BOITIER ■ Daniel JOLY ■
Armelle COUILLET ■ Philippe LANCELLE ■
Alexandre MOINE ■ Serge ORMAUX ■
Florian TOLLE ■

MAQUETTE & GRAPHISME

Naziha BEN BRIK DALHA

CONCEPTION ET RÉALISATION GRAPHIQUE

Armelle COUILLET ■
Jean-Baptiste LITOT ■

FLASHAGE, PHOTOGRAVURE ET IMPRESSION

Imprimerie NEO TYPO, Besançon

SITE INTERNET

<http://univ-fcomte.fr/ifc/>

PHOTO COUVERTURE :

*La chaufferie bois
de Besançon-Planoise*

Hélène AVOCAT, juin 2010

ABONNEMENT • GESTION • SECRÉTARIAT :

Michèle PETIGNY • Tél : 03 81 66 54 06
ACEFC : UFR des Sciences du Langage,
de l'Homme et de la Société
32 rue Mégevand - 25030 Besançon Cedex

PRIX

Le numéro : 10 Euros
Abonnement annuel : 2 numéros, 18 Euros